

Bürgergemeinden und **W**aldeigentümer
Verband Kanton **S**olothurn **BWSO**

Feierabend-Veranstaltung „Aufgaben für Behördenmitglieder“

**Der BWSO, seine Strategie und Ziele,
seine Organe und seine Dienstleistungen**

Geschäftsstelle Bürgergemeinden und Waldeigentümer Verband Solothurn BWSO

Der BWSO ist:

- die Vereinigung der Bürger – und Einheitsgemeinden **und** Waldeigentümer
- rechtlich ein Verein (gemäss ZGB)
- in Solothurn domiziliert
- in dieser Form seit 1996 aktiv

Der BWSO ist zuständig für:

- **Waldbewirtschaftung**
- **Bürgerrechtswesen**
- **Allmenden / Bürgerland**
- **Wasserversorgung**
- **Erhaltung von Kulturgütern**
- **Wahrung von Traditionen**
- **Verwaltung von Vermögenswerten**

Der BWSO

- vertritt Interessen der Mitglieder (Vernehmlassungen)
- formuliert und vertritt gemeinsame Positionen (Fusionen)
- stärkt Stellung der Mitglieder (Öffentl.-Arbeit)
- unterstützt Mitglieder (Musterreglemente)
- informiert die Bevölkerung (Anlässe/Medienmitteilung)
- organisiert Forstwart-Ausbildung (Nachwuchs)
- fördert Informations- und Erfahrungsaustausch (Info-Veranstaltungen)
- koordiniert mit andern Verbänden (VSEG)

Organisation des BWSO

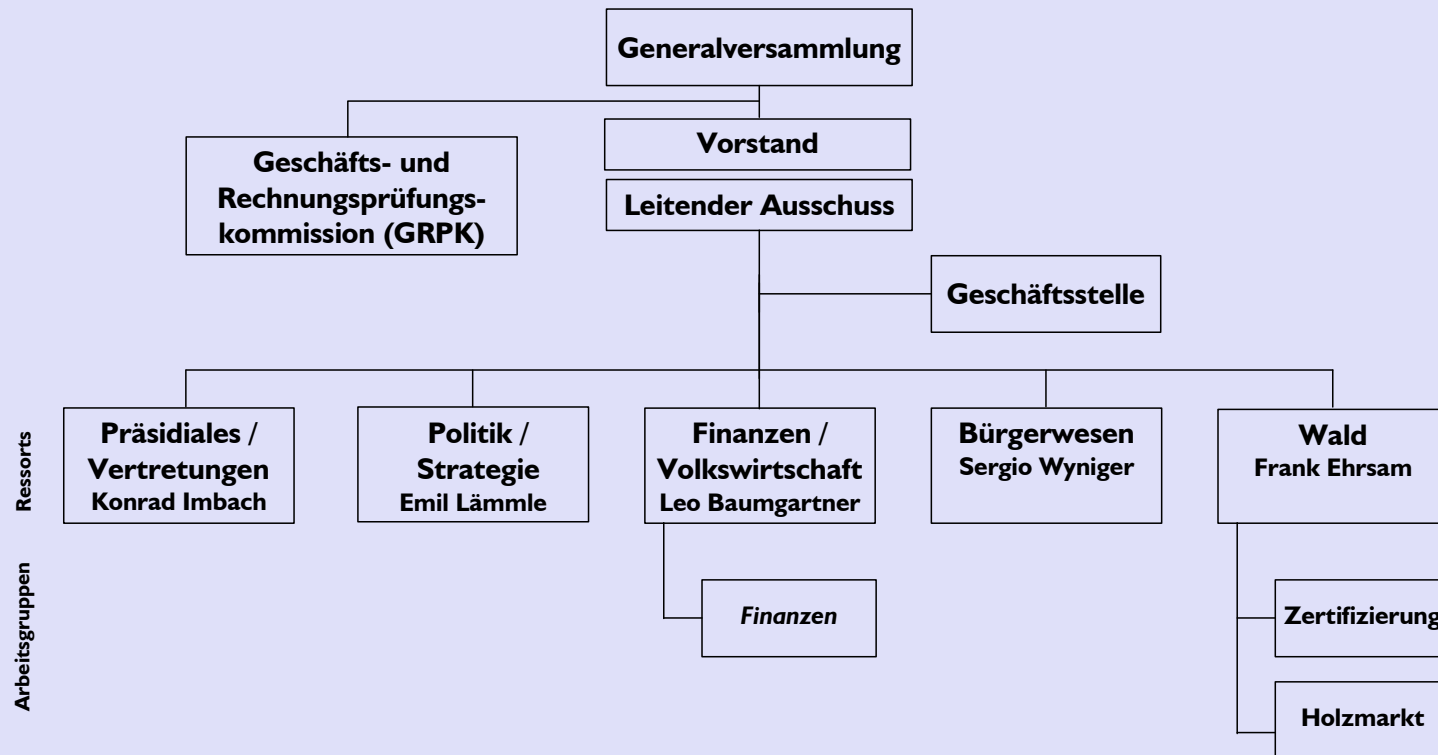

Der BWSO erbringt folgende Leistungen

- macht periodische Standortbestimmungen (Landsgemeinde)
- hat jährlich eine Aussprachen mit der Gesamt-Regierung
- organisiert jährlich ein Parlamentarier-Zmorge
- tauscht sich mit den kantonalen Fachstellen aus, bringt Anliegen ein
- tauscht sich aus mit den Regionalverbänden
- unterstützt Bürgergemeinden bei Anliegen
- organisiert Info-Veranstaltungen für Mitglieder

Der BWSO erbringt folgende Leistungen

- **organisiert Kurse/Weiterbildungsanlässe**
- **erstellt Richtlinien/Empfehlungen/Musterreglemente**
- **veröffentlicht quartalsweise Info-Bulletin**
- **veröffentlicht jährlich Holz-Bulletin**
- **initiiert und/oder beteiligt sich an Ausstellungen/Messen**
- **fördert Holzabsatz/Holzenergie**
- **erstellt Holzmarkt-Empfehlungen**
- **sorgt für eine qualitativ gute Forstwart-Ausbildung**